TELFES:

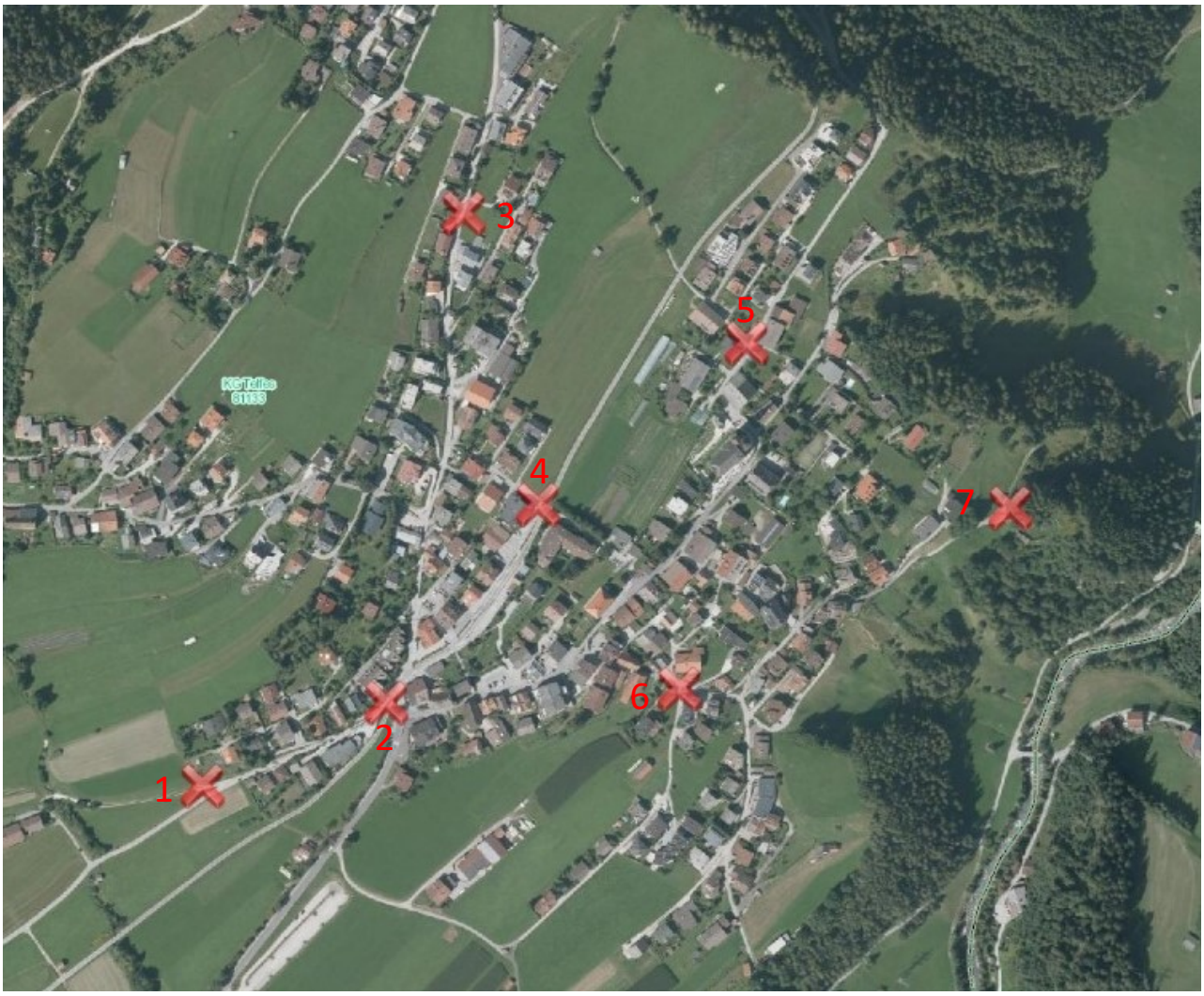

1 am Plövenweg (bei Falkner)
2 beim Brunnen am Dorfeingang
3 in der Langen Gasse bei der Sitzbank
4 in der Salzgasse neben dem Bahngleis
5 beim Brunnen Ortsteil Hof
6 beim Trafo-Haus (vor Tischlerei Frischmann)
7 bei der Freilichtbühne

PLÖVEN:

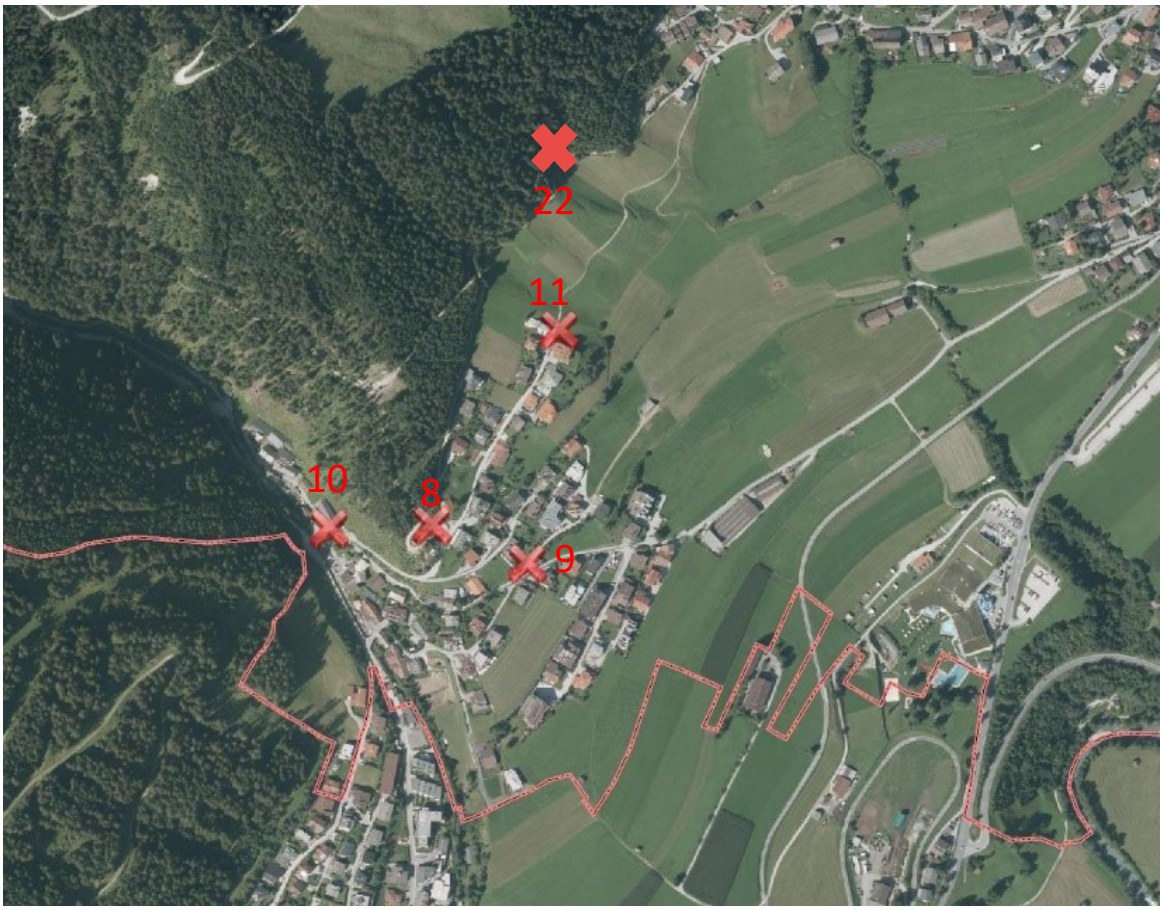

8 bei der oberen Plövner Kapelle
9 bei der unteren Plövner Kapelle
10 bei der oberen Plövner Brücke
11 am Beginn des Feldweges Plöven – Gagers
22 bei der Kreuzung Lüderitzsteig – Forstweg (hinter Kirchmair)

GAGERS, KAPFERS, LUIMES:

12 am Weg Gagers – Kapfers (bei Hittmair)
13 bei der Brücke (Stall Ilmer)
14 am Pfarrachweg – Wanderparkplatz Kapfers
15 am Wanderparkplatz in Kapfers vor den Telfer Wiesen
16 am Luimesweg (bei Schuppen Penz)
17 hinter dem Greifvogelpark
23 am Pfarrachweg (oberhalb Sportplatz – Ziel Rodelweg)

SONSTIGE:

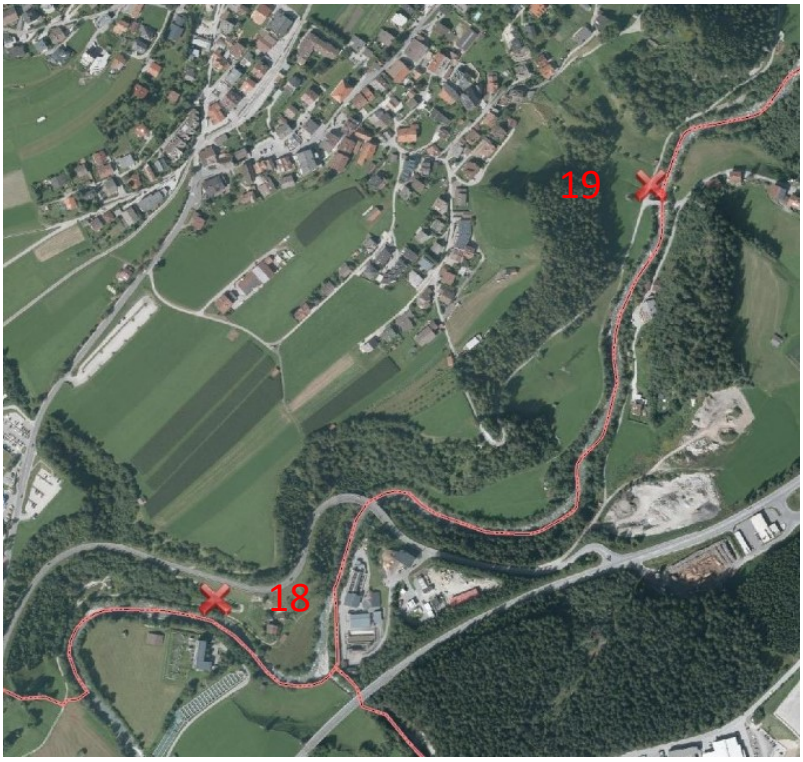

18 am Weg Forchach – Kirchbrücke im Bereich „Wasserhaus“

19 am Gallhofweg bei der Kirchbrücke

20 am Gallhofweg Nähe Wiesenhof (Abzweigung Wiesenweg Telfes)

21 in der Nähe Bahnhaltestelle Telfer Wiesen

24 bei Kreuzung Lüderitzsteig - Stockerhofweg